

Data: 16/12/2013 - n. ME02/2284 - Richiedente C T U SIRACUSANO ROBERTOPROC RCP 11/2012 TRIB MESSINA

**Agenzia del Territorio
CATASTO FABBRICATI
Ufficio Provinciale di
Messina**

Dichiarazione protocollo n. ME0081426 del 02/05/2005	
Planimetria di u.i.u. in Comune di Messina	
Km. 6200 Ss. 114 Tremestieri civ. SNC	
Identificativi Catastali:	Compilata da: Cannetti Agatino
Sezione:	Iscritto all'albo: Geometri
Foglio: 159	Prov. Messina N. 2722
Particella: 977	
Subalterno: 115	

Scheda n. 1 Scala 1:200

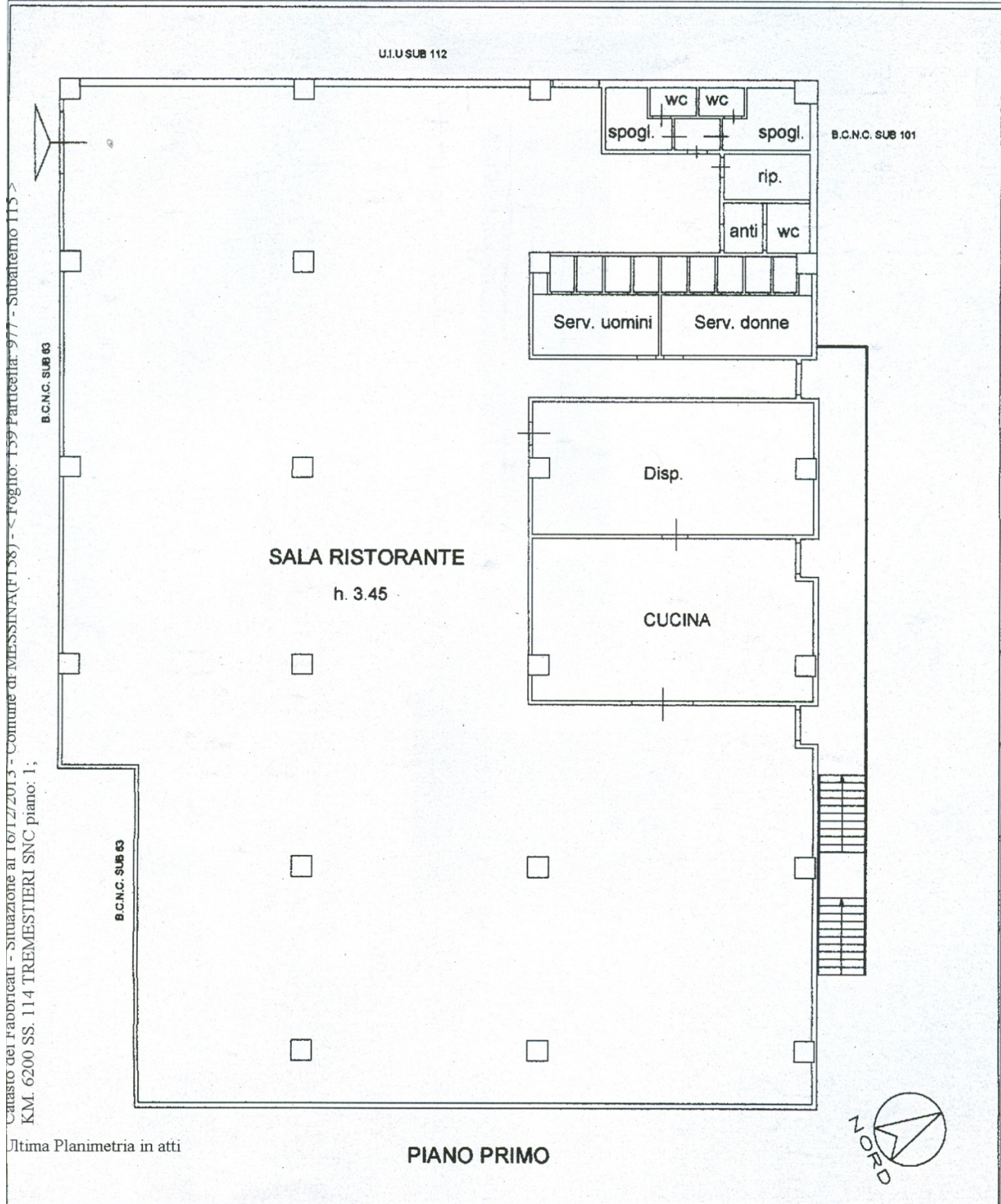

Catasto dei fabbricati - Situazione al 16/12/2013 - Comune di MESSINA (PT 38) - Foglio: 159 Particella: 977 - Subalterno 115 - Km. 6200 Ss. 114 TREMESTIERI SNC piano: 1;

Ultima Planimetria in atti